

MERCÊS - BIGORRILHO - CHAMPAGNAT - VISTA ALEGRE - BOM RETIRO - PILARZINHO - SÃO LOURENÇO

## PILARZINHO: cavalos apreendidos e multa para o responsável



FOTO: DIVULGAÇÃO / SMMA

Multas no valor de R\$ 6 mil

Na edição passada, você acompanhou uma matéria sobre dezenas de cães apreendidos, na mesma região. Agora, foram dois cavalos. A ação também ocorreu, após denúncias pelo fone 156. **Página 3**

## PILARZINHO E MERCÊS: revitalizações turísticas



FOTO: SMCS

Caverna do Parque Tanguá

Nos últimos dois anos, alguns pontos turísticos de Curitiba passaram por um trabalho de revitalização. O objetivo é garantir uma experiência ainda melhor para os visitantes. No Parque Tanguá, a recuperação da passarela para conhecer o túnel. **Página 4**

### NESTA EDIÇÃO:

**PREMIER PISOS:**  
nova loja em Curitiba.

**Página 2**

**SÃO LOURENÇO:**  
óleo na pista causa transtorno!

**Página 5**

**BIGORRILHO:**  
contrato com "novo" Hospital Evangélico.

**Página 6**

**GÁS MOREIRA** Desde 1998

Segunda a Sexta das 8h às 19h30  
Sábado das 8h às 18h  
Domingos e Feriados das 8h às 14h

Pague sem sair de casa

Vale 5% de desconto baixando o App Gás Moreira ou R\$ 2,00 para Água Mineral 20L, R\$ 5,00 no P13 e R\$ 10,00 no P45.

Baixe nosso Aplicativo no seu celular e ganhe desconto na compra do seu gás [www.gasmoreira.com.br](http://www.gasmoreira.com.br)

**3335-5757**  
**99549-3764**  
**99708-2862**  
Rua Jacarezinho, 603 - Mercês

**AB ORTOPÉDICA**

LOCAÇÃO E VENDA DE PRODUTOS ORTOPÉDICOS

Muletas  
Camas  
Cadeiras de Rodas  
Cadeiras de Banho  
Botas Ortopédicas

Andadores  
Acessórios

Mais uma nova loja - Rua Holanda, 489 - (esquina com Avenida Paraná) - Boa Vista  
**FONE: (41) 3044-0022 - É UM PRAZER PODER ATENDER!**

Fone: (41) 3225-1225 - Cel.: (41) 98499-9394  
[www.ablocadora.com.br](http://www.ablocadora.com.br) / [ablocadora@hotmail.com](mailto:ablocadora@hotmail.com)  
Rua Jacarezinho, 1285  
Loja 07 - Mercês  
Curitiba - PR

**PetNinho**  
De ninho para ninho

Carinho, novidades e **promoções** em um só lugar.

Banho e tosa Veterinário Farmácia  
Roupas, brinquedos, camas e acessórios

**20% OFF**

Apresente este anúncio e ganhe **20%** de desconto no **antipulgas Nexgard** Um por cliente, enquanto durar o estoque.

Manoel Ribas, 2.304 | Tel.: 3018-2115  
[petninho.com.br](http://petninho.com.br) / [seupetninho](https://www.facebook.com/seupetninho) / [seupetninho](https://www.instagram.com/seupetninho)

**Premier Pisos Laminados**

Sua casa Merece!

**Pisos Laminados Instalado só R\$ 36,90 m²**

10 anos Garantia

eucafloor intermax

@premierpisos  
/premierpisosedecoracoes  
[www.premierpisos.com.br](http://www.premierpisos.com.br)  
41 3035-2626  
41 3035-7474  
41 98419-9138

**Nova loja no BACACHERI**  
F: (41) 3044.6775 / 3044.6885  
Av. Erasto Gaertner, 2169 - Loja 05  
Rua Almirante Alexandrino, 1585 A - Afonso Pena - São José dos Pinhais - PR

**Higienização Impermeabilização Estofados**

Solicite Orçamento

**CARRO & SOFÁ LIMPO**

TECNOLOGIA EM HIGIENIZAÇÃO E IMPERMEABILIZAÇÃO  
Grupo CSL - Tradição desde 1995

[www.curitiba.carroesofalimpo.com.br](http://www.curitiba.carroesofalimpo.com.br)  
**41 99918-2277**



## EDITORIAL



## Reajuste da tarifa de ônibus

Todo mês de fevereiro é assim! O Dia "D" do transporte coletivo é 26 de fevereiro. Curitiba e Região Metropolitana tem a Rede Integrada, que por um período, deixou de funcionar, por causa de brigas políticas.

Dessa vez, a relação prefeito Rafael Greca x governador Carlos Massa Ratinho Júnior parece caminhar a favor da população. Ou seja, o governo estadual deve continuar com o subsídios para garantir a integração e ajudar no preço final da tarifa. Hoje, a tarifa social, paga pelo usuário na catraca, está em R\$ 4,25, mas a tarifa técnica custa R\$ 4,71. A diferença, em 201,8 foi paga por um subsídio de R\$ 71 milhões concedido pelo governo do estado.?

Greca e Ratinho Júnior já estiveram reunidos, neste ano, e o bom senso deve prevalecer. Mesmo assim, segundo o prefeito de Curitiba, a tarifa irá subir. Não tem como segurar. Fevereiro é o mês da data-base de motoristas e cobradores. O valor da passagem será conhecido, nos próximos dias, mas segundo o prefeito - será o menor reajuste possível, após análise das planilhas de custos e as negociações entre os sindicatos dos trabalhadores e patronal.

Flávio Krüger é Jornalista Responsável pelo Jornal do Bairro

# AMIL TRANSPORTES

- Fretes
- Mudanças
- Viagens



**3698-4017 / 99192-5252 / 99630-2277**

Rua João Antunes de Lara, 89 - Cachoeira

# ZECCA VELOCÍMETROS

desde 1984 em Curitiba

Digitais e Analógicos



RPM - COMBUSTÍVEL  
TEMPERATURA  
PAINEL DE NEON

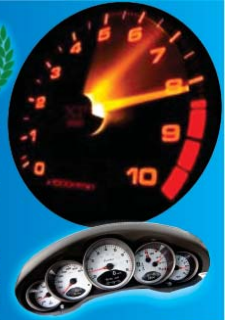

**Tel: 3257-0946**

[www.zeccavelocimetros.com.br](http://www.zeccavelocimetros.com.br)

Novo endereço: Rua Abraão Calixto, 301, no bairro Tingüi, paralela à Linha Verde, fundos do posto de combustível Arabian

## 80% dos afogamentos no mar são em área com corrente de retorno

A temporada de Verão só termina, após o Carnaval

Mais de 80% dos afogamentos ocorrem em áreas em que há corrente de retorno. O Corpo de Bombeiros do Paraná alerta que esse fenômeno é um perigo difícil de ser identificado pelos banhistas. No Litoral do Estado, esses pontos estão geralmente demarcados com placas de perigo colocadas pelos guardavidas.

A corrente de retorno é forte, estreita e rápida, e costuma se formar em regiões de águas rasas e com bancos de areia sedimentados que formam um



FOTO: DIVULGAÇÃO PMPR

corredor na faixa em que as ondas quebram. Ao voltar para o

mar, as águas formam a corrente por onde retornam rapida-

mente e levam consigo o que estiver naquela área.

De acordo com o comandante do 8º Grupamento de Bombeiros (8º GB) e coordenador das ações dos bombeiros no Litoral, tenente-coronel Gerson Gross, não é muito fácil para o banhista observar a corrente de retorno. "Por isso, nós sinalizamos com placas de perigo, mas se a pessoa observar um lugar sem ondas, olhando de fora, que esteja margeado por bancos de areia onde quebram ondas, ou próximo a um costão rochoso, desconfie".

### EXPEDIENTE

Veículo de comunicação das Mercês



Bigorriho - Champagnat  
Vista Alegre - Bom Retiro  
Pilarzinho - São Lourenço  
E-mail: [jbairro@hotmail.com](mailto:jbairro@hotmail.com)  
CNPJ: 05.677.739/0001-56 |  
DISTRIBUIÇÃO GRATUITA  
JORNALISTA RESPONSÁVEL:

Flávio A. Krüger  
DRT/PR 2768/11/04  
DEPARTAMENTO  
COMERCIAL:  
Célia Cardoso  
F: 3387-9615  
99986-2156 / 99621-7699  
AGRADECIMENTO  
ESPECIAL: ANTÔNIO  
KRÜGER (In Memoriam)  
DIAGRAMAÇÃO: Exceuni -  
(41) 99983-3933 |  
IMPRESSÃO: Press  
Alternativa (41) 3657-2864

As matérias assinadas não expressam necessariamente a opinião do Jornal do Bairro.

## Empresário aposta na volta do crescimento econômico

O empresário Sebastião de Oliveira, dono da Premier Pisos, empresa de São José dos Pinhais, acaba de inaugurar mais uma loja. Dessa vez, ele aposta, em Curitiba. A mais nova Premier Pisos está, na Avenida Erasto Gaertner, no Bacacheri.

Há 10 anos no mercado, a Premier sofreu com a grande crise que afetou o Brasil, nos últimos anos, mas viu na crise a oportunidade de crescer. Sebastião investiu em marketing, estoque e ofereceu ao cli-

FOTO: AGERVY PESSOAL



Nova loja no Bacacheri

ente final preço e qualidade. Há três anos, ele até pensou em fechar as portas, sentiu a necessidade de aprimorar seus conhecimentos, repensar o mercado e com ideal conseguiu vencer a crise.

Com a nova loja do Bacacheri, o empresário acredita no aquecimento da construção civil. Foi feito um grande investimento para garantir ao consumidor um produto de excelente qualidade e preço acessível.

### SERVIÇO:

**PREMIER PISOS** - Rua Almirante Alexandrino, 1585 - São José dos Pinhais - ☎: (41) 3035.2626 - 3035.7474  
Avenida Erasto Gaertner, 2169 - Bacacheri/CTBA. ☎: (41) 3044.6775 - 3044.6885  
📞: (41) 98419.9138 / 📍: Premier Pisos

Paulo Peres

Móveis Sob Medida

Visita para orçamento sem compromisso

41 99985 4405



## BOX 337

### Promoção:

Oferta especial para os veículos de empresa!

**Limpeza Automotiva**  
Fone: 98433-3234

**A partir de agora também**  
**Limpeza de Bancos Automotivos**  
Fone: 99738-4446

**Lava Car do Alfredão**

Rua Dep. Chafic Curi, 337 - Vista Alegre





## PILARZINHO: cavalos apreendidos



FOTO: DIVULGAÇÃO /SMMA

**Multas no valor de R\$ 6 mil**

Denúncias da população pela Central 156 resultaram em mais uma ação de fiscalização da Rede de Proteção Animal da Prefeitura, na Rua Roberto Tamer, no Pilarzinho. Foram apreendidos dois cavalos. O responsável pelos animais, que sofriram maus-tratos, foi autuado em R\$ 6 mil.

O cidadão, que tentou dificultar o trabalho

dos fiscais, agora tem o prazo para apresentação de recurso administrativo (defesa). Os animais apreendidos ficam sob a guarda da Rede de Proteção Animal até serem encaminhados para a adoção responsável. Nos últimos dias, outros sete cavalos e três cabritos foram encontrados em situação de maus-tratos, em Curitiba.

## Aposentadoria especial aos 25 anos de trabalho

A aposentadoria especial esta prevista no artigo 57 da Lei 8.213/1991 e será devida aos trabalhadores que tiverem trabalhado sujeitos a condições especiais que prejudiquem a saúde ou a integridade física, durante 15, 20 ou 25 anos.

Mas qual o real benefício dessa aposentadoria especial?

1. Aposentar-se com apenas 25 anos de trabalho ou menos;
2. Não há idade mínima;
3. Não há fator previdenciário;
4. Valor da aposentadoria mais vantajoso;

Cumprir ressaltar que a aposentadoria especial é o benefício mais negado no INSS, entretanto, judicialmente ele é concedido, portanto quando for necessário entrar com uma ação judicial, há o pagamento dos atrasados desde o dia em que foi dada entrada no INSS, em caso de êxito da ação.

Deste modo, cumpre destacar algumas das profissões que geram o direi-

to a essa aposentadoria especial, como, por exemplo, médicos, enfermeiros, técnicos de enfermagem, dentistas, técnicos em radiologia, auxiliares de saúde que trabalhem permanentemente expostos ao contato com agentes biológicos, inclusive o pessoal que trabalha na limpeza dos hospitais, bombeiros, investigadores e guardas com uso de arma de fogo, estivadores, arrumadores, trabalhadores portuários, mineradores, metalúrgicos, soldadores, engenheiros, eletricitistas expostos a 250 volts, motorista de ônibus e caminhão, cobradores de ônibus, bem como profissionais que trabalham na caça, pesca, agricultura, entre outros.

É importante frisar que, embora a profissão não conste no rol supracitado, este se trata tão somente de um rol exemplificativo. Assim, se a atividade que o profissional atua é constantemente exposta a algum agente nocivo (agentes físicos, químicos ou biológicos), tais como ruído, ma-

teriais químicos, hidrocarbonetos, amianto, eletricidade, arma de fogo, pacientes, doenças infectocontagiosas entre outros esse profissional pode ter direito a aposentadoria com tempo reduzido, prevista no artigo 57 da Lei 8.213/1991.

Trabalhadores de fabricas, industrias, montadoras e hospitais não estão no rol, mas muitas vezes, estão expostos a algum dos agentes nocivos acima indicado, fazendo jus também ao benefício. Atualmente tanto os profissionais que trabalharam toda a vida expostos a insalubridade como aqueles que laboraram apenas parte de sua vida nessas condições nocivas têm o direito de requerer sua aposentadoria de maneira diferenciada.

É muito importante que os segurados conheçam as opções de aposentadoria que a legislação garante atualmente, para que busque seu direito adquirido e o melhor benefício, pois não se sabe qual será o tex-

to final da reforma da previdência, mas tudo indica que as regras serão ainda mais difíceis. Diante disso, aqueles que trabalham ou trabalharam com agentes nocivos a saúde ou nas profissões acima citadas, devem ter ciência que possuem direito a uma aposentadoria com regras diferenciadas e menor tempo de contribuição.

Atualmente tanto os profissionais que trabalharam toda a vida expostos a insalubridade como aqueles que laboraram apenas parte de sua vida nessas condições nocivas têm o direito de requerer sua aposentadoria de maneira diferenciada.

Cumprir por fim ressaltar, que os segurados que já estão aposentados podem buscar a revisão judicial da aposentadoria, porém devem ter o cuidado de procurar o Poder Judiciário para uma revisão no prazo máximo de 10 anos, sob pena de passado esse prazo, não mais poder revisá-lo.

**AUTORAS:**

**DRA. THAISSA TAQUES:** advogada, Especialista em Direito Previdenciário, sócia fundadora da Taques e Paiva Advocacia, Escritório de Advocacia especializado em Direito Previdenciário. [thaiсса@btconsultoria.com](mailto:thaiсса@btconsultoria.com) OAB/PR 44.398

**DRA. LARISSA LEMANSKI DE PAIVA:** advogada, atuante em Direito Previdenciário, sócia fundadora da Taques e Paiva Advocacia, Escritório de Advocacia especializado em Direito Previdenciário. [lariссapaiva@btconsultoria.com](mailto:lariссapaiva@btconsultoria.com) OAB/PR 32.932

## IPTU: imposto pode ser parcelado em 10 vezes

Que não efetuou o pagamento à vista do Imposto Predial e Territorial Urbano - IPTU/2019, em Curitiba, até o último dia 8 de fevereiro, pode parcelar em 10 vezes, sem juros. O vencimento das parcelas ocorre entre os dias 11 e 15 de cada mês, de fevereiro a novembro. As datas estão informadas no boleto do IPTU.

opta pelo débito em conta terá o vencimento todo dia 15 de cada mês, exceto na primeira parcela, que será cobrada no dia 20 de fevereiro. Quem quiser se cadastrar para pagar no débito automático precisa fazer a solicitação 30 dias antes do vencimento (esse é o prazo que os bancos pedem para realizarem os cadastros). O contribuinte pode fazer essa solicitação mesmo após pagar a(s) primeira(s) parcela(s) no boleto. As



FOTO: DIVULGAÇÃO

**Datas estão informadas no boleto**

parcelas mensais não podem ser inferiores a R\$ 20 (somando IPTU e a Taxa de Coleta de Lixo).

**LANÇAMENTOS**  
Ao todo são 785 mil lançamentos de IPTU em 2019. Aproximadamente 92 mil lança-

mentos são isentos do IPTU, em razão de serem unidades residenciais, com até 70m<sup>2</sup> de área construída, tipo simples de construção e Valor Venal de até R\$ 140 mil. Para esses casos, há também uma isenção parcial da Taxa de Coleta de Lixo, de 50%. Os contribuintes que não receberem seus carnês devem solicitar a segunda via no site da Prefeitura, nos núcleos da Secretaria de Finanças nas Ruas da Cidadania ou na

sede da administração municipal (Centro Cívico).

**TAXA DE LIXO**

A Taxa de Coleta de Lixo não sofreu alteração de valor para 2019 e segue as mesmas regras do ano passado. Para quem paga, a taxa de lixo residencial permanece em R\$ 275,40 por ano, o que representa um custo diário de R\$ 0,75.

Cerca de 3 mil imóveis devem ser isentos da taxa de lixo.

**FORMAS DE PAGAMENTO**

O contribuinte que

**Adriana Assunção**  
Arquitetura, Interiores & Construções  
41 9 9822-9192  
CAU A32134-6

- Projetos Arquitetônicos
- Reformas
- Projetos de Interiores
- Projetos de Mobiliários
- Assessoria Técnica
- Acompanhamento de Obras
- Gerenciamento de Obras

ArquitetaAdrianaAssuncao/  
arq.adriana.assuncao

**TELHATEC**  
CALHAS E TELHADOS

Especializado em Barracões  
Serviço com qualidade e garantia

- Construções e Reformas de Telhados
- Lavagem e Pintura
- Impermeabilização
- Construção Civil
- Calhas em Geral
- Grafiatos e Textura

**PLANTÃO PERMANENTE**  
41 3653-1409 – 99258-3948

# PILARZINHO E MERCÊS: revitalizações turísticas

FOTO: SMCs



Caverna do Parque Tanguá

Nos últimos dois anos, alguns pontos turísticos de Curitiba passaram por um trabalho de revitalização. O objetivo é garantir uma experiência ainda melhor para os visitantes.

## PARQUE TANGUÁ

Fechada em 2016, após a queda de uma rocha do paredão, a passarela do Parque Tanguá foi recuperada pela Prefeitura e voltou a receber os visitantes que queiram conhecer o túnel - agora em passeios guiados e

agendados de interesse geológico. O local também apresenta espelhos d'água do Jardim Poty Lazzarotto, que fica no alto do mirante natural, onde também está o Belvedere, com sua impactante construção de arquitetura semicircular.

## TORRE PANORÂMICA

Com 106,5 mil visitantes, no ano passado, o Mirante das Mercês ganhou várias melhorias para proporcionar maior



Torre Panorâmica das Mercês

qualidade à experiência de quem vai ao atrativo turístico. O local ganhou nova pintura; bancos e floreiras foram substituídos; ombrelones foram instalados na entrada para proteger os visitantes do sol e rádios para comunicação e segurança foram adquiridos para agilizar o trabalho das equipes. A Torre Panorâmica ainda ganhou, em 2018, a segunda loja da rede #CuritibaSuaLinda, que oferece souvenirs artesanais com temas da capital.

## Poder do conhecimento

\* Célia Marcondes Machado

FOTO: FACEBOOK

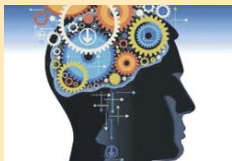

Terceira visão

Eu venho defendendo um conhecimento há muito tempo. O Poder Mental, mas estou sofrendo muito por causa disso. Dedico minha vida pessoal para ajudar as pessoas. Meu pensamento alcançou as dimensões mais altas para melhorar a frequência e ajudar a coletividade. Servi de instrumento.

Sendo assim, não consegui me realizar na vida pessoal e profissional porque não tenho recebido ajuda de ninguém. Então, fui

obrigada a arrumar trabalhos diferentes da minha área para sobreviver e assim mesmo escolhi lugares (ambientes) que eu poderia estar ajudando mentalmente. Estou cansada de ver as pessoas tão alienadas.

Eu dediquei minha vida pessoal para ajudar nesse momento de mudança. E deixei de viver minha vida para lutar por

esta nobre causa. Passei muitas dificuldades, sem lazer, vivendo com limitações durante anos. Não por escolha própria, porque fui obrigada a ficar nessa frequência. Tudo que desejei, idealizei nessa vida não consegui realizar e me sinto não compreendida e excluída.

Eu tenho muitos traumas causados pela forma como fui tratada. Mas o conhecimento que tenho é nobre. Posso garantir que a Terceira Visão é o maior conhecimento que existe hoje no Planeta e no Universo, visto que a Energia é Universal.

\* Célia Marcondes Machado - Psicóloga CRP 08/4937  
Ativista Quântica - E-mail: mmcelia@hotmail.com

## COLUNA DO RÁDIO E TV

**BRUMADINHO**  
*"Sim, é difícil manter viva a esperança, mas enterrá-la na lama é impossível"*

Ubiratan Lustosa,  
radialista aposentado



\*CARLOS KLEINA

- O jornalista Luiz Geraldo Mazza, 88 anos, foi dispensado da Rádio CBN Curitiba, onde participava da programação local com seus comentários políticos. Na emissora, que pertence ao Grupo J.Malucelli, Mazza entrou em 1995, e nunca teve papas na língua. A grita foi grande nas redes sociais.
- A jornalista Nadja Mauad, da RPCTV, foi eleita a melhor repórter regional de esportes com 31.8% dos votos, em recente pesquisa nacional. Parabéns, muito merecido!
- O jornalista Sandro Ivanowski, que trabalhou por mais de duas décadas na RPC e apresentava o Caminhos do Campo, está agora na RIC Maringá/TV Record.
- Operador da OPEC das Rádios Clube FM e CBN 90.1, João Alves entra em férias. Vai com a esposa, Daiane Batista, para o litoral catarinense e Gramado(RS).
- O jornalista Reinaldo Bessa deixou de escrever no jornal (hoje digital) Gazeta do Povo. Após o falecimento de Dino Almeida, Bessa deu continuidade às notícias da nossa sociedade. Mas antes de chegar na Gazeta, foi repórter na extinta Rádio Clube Paranaense, fazendo parte da equipe que tinha: Dolores Maria, Jorge Yared, Paulo Furiatti, Borges Sil-

va, e tantos outros profissionais sob a direção geral de Ubiratan Lustosa.

\*CARLOS KLEINA - Durante o mês de janeiro, e somente as segundas feiras, a 98 FM veiculou apenas músicas em sua grade, sem breaks e chamou de "Segunda na 98". Essa ação é para manter a liderança, em Curitiba.

- O jornalista Augusto Klein está ausente da telinha. Depois de um período na RPC, ele recebeu um convite e hoje trabalha em uma área nada a ver com o jornalismo, mas o importante que está feliz.

- A não transmissão de jogos dos campeonatos regionais nas quartas-feiras é uma decisão da Globo e não das afiliadas. Com a chegada da Copa do Brasil, aí sim teremos bola rolando.

- O radialista Eduvaldo Brasil iniciou no rádio na década de 70. Trabalhou na Cultura, e na Rádio Clube Paranaense, onde foi plantão esportivo ao lado de Oldemar Kramer. Mais tarde, passou por outros prefixos da capital, já como repórter. Conheceu o Brasil e alguns países. Na Banda B, foi setorista e depois comentarista. No início deste ano, a emissora o dispensou. Agora, aguarda propostas pra voltar a trabalhar. Edu, foi homenageado deste mês de fevereiro, na Confraria da Bola.

- A novidade no meio televisivo neste início de ano é a chegada da Rede Norte Americana, CNN. Com escritórios no Rio de Janeiro e São Paulo, perto de 400 profissionais serão contratados.

\*CARLOS KLEINA É RADIALISTA E COLABORADOR DO JORNAL DO BAIRRO

**Costelão do Gaúcho**  
desde 1989

**A MELHOR COSTELA DA CIDADE**

Aberto todos os dias:  
almoço e jantar

**FONE: (41) 3254.5265**

Rua Mateus Leme, 2.167 - Centro Cívico - Curitiba - PR

**RÁDIO INDEPENDÊNCIA**  
CURITIBA

A Rádio Forte do Paraná

**Entre em contato: (41) 3095-0859**

Acesse: [www.radioindependenciadoparana.com](http://www.radioindependenciadoparana.com)



# SÃO LOURENÇO: óleo na pista causa transtorno!



FOTO: COLABORAÇÃO/LV



FOTO: COLABORAÇÃO/LV

**Dificuldades também para o transporte coletivo**

**Problemas para quem vinha atrás do hidrojoato**

\* **Leonardo Vercinski**

mado foi na subida da Nilo Brandão. De acordo com os lojistas, se fosse na descida, poderia ter causado vários acidentes. Os veículos patinavam no asfalto, inclusive, o ônibus da linha Interbairros II teve dificuldade pra subir. Foram três tentativas, até ter que conseguiu seguir na contramão para continuar a viagem. Além de quedas de motos e batidas leves entre veículos, pois eram

surpreendidos pelo óleo. - Qual orientação, nesse caso?

Foi avisado aos bombeiros, porém eles orientaram ligar pra prefeitura quando se deparar com uma situação dessa. Seguindo a recomendação, foi ligado ao fone 156, abriram dois protocolos, um para colocar pó na pista, e outro pra acionar a Setran para orientar o trânsito.

Perto do Parque São Lourenço, houve um transtorno danado, quando um caminhão trafegava pela ruas Mateus Leme e Prof. Nilo Brandão. Um caminhão hidrojoato, segundo os comerciantes, despejou óleo diesel na pista, causando problemas para quem vinha logo atrás.

Por sorte, o óleo derr-

\* **Leonardo Vercinski** é colaborador do **Jornal do Bairro**

**Carnaval 2019**  
**Desintoxicação Corporal**  
**Avaliação de Bioimpedância**  
 + Magic Touch Detox  
 + Consultoria Alimentar  
**TATI BITENCOURT**  
 FISIOCULTURISTA  
 Marque seu horário com uma avaliação gratuita!  
**Fone: (41) 3057-8457**  
**99725-7222**  
 Serafina ESTÉTICA ESPECIALIZADA  
 Serafina\_Curitiba  
 Rua São Pedro, 566 - Cabral - Curitiba - PR

## Pirata Zulmiro: Capítulo XVIII Registro no livro da Marinha Real

\* **Marcos Juliano Ofenbock**

FOTO: ACERVO PESSOAL

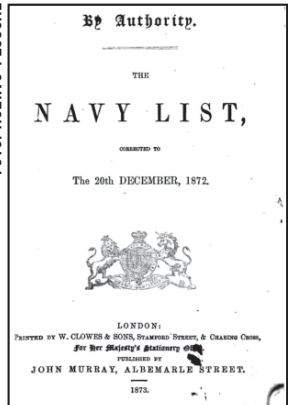

No último capítulo, contei sobre como encontrei o pirata no livro de registros da escola inglesa de Eton College, uma das escolas mais famosas da Inglaterra, e um local onde você só era admitido se possuísse "sangue azul", uma escola para príncipes.

O nome do pirata Zulmiro quando jovem era Francis Hodder, a família Hodder era uma das mais ricas na Irlanda nesta época, descobri que o Francis Hodder havia estudado quatro anos na escola, entre 1811 e 1814 encontrei os registros nos respectivos anos. Ele nasceu em um legítimo castelo irlandês.

Nesta época, a Irlanda fazia parte do Reino Unido, e por isso minha próxima busca era saber se a família Hodder tinha algum membro que fez parte da marinha real inglesa. Consegui encontrar um site com toda a lista de oficiais irlandeses que serviram na marinha inglesa. Realmente a família Hodder teve vários membros como oficiais da "Royal Navy", Edward Hodder, que chegou a se tornar capitão, os filhos Peter Hodder, Robert Hodder e Michael Hodder, que chegaram à patente de tenentes e mais um primo Thomas Hodder que também serviu.

### DOCUMENTO QUE FALTAVA

A família Hodder era uma família irlandesa que teve um grande envolvimento com a Marinha. Esse era um forte indício para tentar achar o documento que faltava e encontrar o registro do pirata Zulmiro/Francis Hodder em algum livro de registros da marinha.

Eu já tinha encontrado o pirata Zulmiro, aqui em Curitiba, no livro de registro do cemitério municipal de 1889, já havia encontrado no livro de registro da escola inglesa de 1811 à 1814, se conseguisse encontrar o registro dele na Marinha Real Inglesa, seria o documento ligaria todos os pontos, seria a confirmação do homem. Um grande amigo e também pesquisador, Marcelo

Gama, me sugeriu que se fosse para encontrar o pirata, teria de ser em alguma parte de dependência judicial, afinal ele havia matado outro oficial de bordo em uma discussão e desertado. Com certeza, se isso fosse real, o nome dele deveria estar registrado nesta área.

Comecei a procurar em todos os registros da Marinha Real Inglesa que pudesse encontrar na internet, sempre achava várias ligações dos outros membros da família Hodder, mas não o Francis. Minha busca era por Francis Hodder, da cidade de Cork, e em um determinado link, eu consegui esbarrar em uma digitalização do ano de 1872, o Navy List.

Vasculhando neste livro por algum sinal do pirata Zulmiro, foi bem na página 252, na parte de **Departamento Judicial**, eu encontrei o F. Hodder, de Cork. Eu não acreditei, pois ele estava bem nesta área, o que fazia a ligação com o relato dele nas cartas de que desertou para não ir para Corte Marcial. Meu amigo estava correto, o pirata deveria estar registrado neste departamento e lá ele foi localizado.

O Francis Hodder era o João Francisco Inglês, que era o pirata Zulmiro, o líder do bando que escondeu o maior tesouro pirata do mundo, havia sido localizado, em Curitiba, na Inglaterra e na Marinha Real Inglesa.

\* **Marcos Juliano Ofenbock** é pesquisador e colaborador do **Jornal do Bairro**.

**Almoço é no Silzeus**  
 Sabado, domingo e feriados.  
 Das 12:00 às 16:00  
 Alcatra Filé de Igreja Chorizo  
 Acompanha: arroz, salada, maionese e batata frita.  
 Almoce no silzeus e com este ganhe uma CAPIRINHA!

ANUNCIE NO JORNAL DO BAIRRO E CONFIRA AS VANTAGENS COM VÁRIOS MEIOS DE DIVULGAÇÃO! (41) 3387.9615 / 99621.7699 / 99986.2156



## Amoem Mercês/Vista Alegre: apelo para as autoridades

\*Antônio Carlos Carvalho

Começamos 2019 cheio de novidades (algumas não tão novas, mas ainda assim promissoras), e algumas promessas de melhorias e mudanças.

Mudanças são aquelas coisas que todos querem que aconteçam sem que tenham que tomar parte. Todos olham hoje pras mídias eletrônicas e muitos batem na mesa pedindo que se mude a política e costumes brasileiros, mas quase ninguém adotou ainda a mudança em seus próprios costumes e ações.

O costume do brasileiro é brigar (às vezes, literalmente) muito na época das eleições, defendendo este ou aquele partido ou candidato, mas passado o pleito todos esquecem - tanto em quem votaram quanto que, aqueles que foram eleitos. Pouco importa se você votou nestes ou não. A partir de agora, são os seus representantes. Portanto, agora sim é a hora de brigar e cobrar.

### PEDIDO

Fiz recentemente um apelo em um novo canal de política chamado "É Política", onde pedi ao Governador Carlos Massa Ratinho Júnior para que olhasse para os CONSEG's, reconhecendo a devida expressão de representatividade e civismo de nossas entidades e que até o momento nenhum Governador reconheceu devidamente.

Temos a UNIÃO CONSEG's que agrega hoje 36 CONSEG's do Paraná e pode ajudar na governança e representatividade popular, tanto ao Estado quanto

à população, basta a adesão de um e de outro para tanto. Precisamos e queremos fazer parte do Governo ativamente, colaborando e participando com todas as ações em prol da Segurança Pública e qualquer outra ação em benefício de nossa sociedade; exercendo em pleno a nossa cidadania.

O agora Governador já nos recebeu anteriormente enunciando candidato, gostaríamos de sua atenção agora para de fato podermos iniciar um constante diálogo com o Governo. Também seria mais do que importante o Estado do Paraná absorver a ideia apresentada pelo Governo Federal recentemente de prestar apoio jurídico aos policiais nos processos e demandas judiciais que estes enfrentam.

É desumano cobrar que cumpram suas funções e depois paguem do bolso a própria defesa quando se veem processados por aqueles que querem desestruturar e desestimar o trabalho policial. É como se o policial fizesse a defesa da sociedade duas vezes pela mesma causa: a primeira nas ruas, no enfrentamento da criminalidade e depois no tribunal pagando os advogados para justificar a defesa da lei. É preciso mais apoio à polícias do Estado.

Esperamos que os leitores trabalhem conosco, CONSEG's, para fazer estas cobranças serem eco constante em cada uma das assim chamadas Casas do Povo, Câmaras, Assembléias, Palácio do Governo ... e que a mudança venha de fato, tanto em nós mesmos como para esta Nação que tanto amamos. Um bom 2019 para todos.

\*Antônio Carlos Carvalho é presidente da AMOEM  
Entre em contato amoem9@gmail.com.  
Facebook: www.facebook.com/ConsegMerces

## BIGORRILHO: prefeitura de Curitiba assina contrato com "novo" Hospital Evangélico

A Secretaria Municipal da Saúde assinou o contrato com o Hospital Universitário Evangélico Mackenzie, novo nome do Hospital Evangélico de Curitiba. A assinatura foi feita no gabinete da superintendente executiva da secretaria, Beatriz Battistela Nadas, com a presença do diretor-geral do hospital, Rogério Kampa.

O novo contrato garante que o hospital, agora sob a direção do novo grupo, siga recebendo os repasses do SUS curitibano pelos servi-

ços prestados em saúde para a população. O local é referência em diversas especialidades, entre elas os atendimentos de urgência e emergência, de queimaduras e de pré-natal e partos do Rede Mãe Curitibana Vale a Vida.

Pelo contrato, a Prefeitura repassará até R\$ 131,5 milhões (cerca de R\$ 11 milhões mensais) pelos serviços prestados, via Secretaria da Saúde, nos mesmos moldes do que era acordado com o Hospital Evangélico.

### LEILÃO

Anteriormente mantido pela Sociedade Evangélica Beneficente (SEB), o Hospital Evangélico vinha de dificuldades financeiras e foi arrematado em leilão no final de setembro de 2018 pelo Instituto Presbiteriano Mackenzie. Nesse período de transição entre as duas instituições mantenedoras do hospital, não houve interrupção dos serviços prestados ao SUS curitibano para a população.

## TRANSPORTE COLETIVO: Mario Tourinho com faixa exclusiva

A General Mário Tourinho é a quinta rua da cidade a ganhar uma faixa de trânsito exclusiva para a circulação dos ônibus. A novidade foi implantada entre a Avenida Vicente Machado e o Terminal Campina do Siqueira.

Nesse trecho, passam, diariamente, cinco linhas do transporte coletivo: Interbairros II, Capão Raso/Campina do Siqueira, Inter 2, Inter 2 (reforço entre Capão Raso e Campina do Siqueira) e Pinhais/Campo Comprido. São 89 ônibus e cerca de 63 mil passageiros por dia.

### AUTUAÇÕES

Por um período de duas semanas, houve uma fase de adaptação. Os condutores foram apenas orientados. A partir de agora,

FOTO: PEDRO RIBAS/SMCS



FOTO: PEDRO RIBAS/SMCS

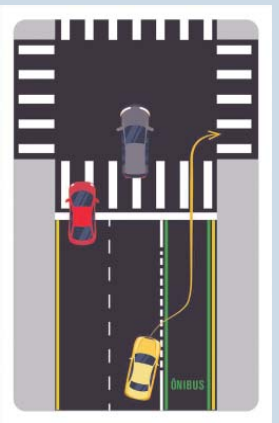

### Maiores comodidade para o usuário de ônibus

quem utilizar a faixa exclusiva para o transporte coletivo será autuado. A infração é natureza gravíssima, 7 pontos na CNH, multa no valor de R\$ 293,47, e remoção do veículo.

### COMO CIRCULAR

Para as conversões à di-

### Linha tracejada no asfalto para as conversões

reta, existe uma linha tracejada pintada no pavimento que permite o acesso, nos mesmos moldes das faixas exclusivas já existentes: XV de Novembro, Marechal Deodoro, Conselheiro Laurindo e Desembargador Westphalen.

**S BIKES**  
**PREPARAÇÕES**  
www.sbikes.com.br  
SPEED - TRIATHLON - MOUNTAIN-BIKE

**Manutenção Especializada**

**(41) 99747-6087**  
**98832-6452**

**SBIKES em novo endereço**  
Rua Jacarezinho, 259 - Mercês - Curitiba - PR

**A MARCA DA SUA EMPRESA:**  
**JORNAL IMPRESSO**  
**LINHAS DE TRANSMISSÃO**  
**WHATSAPP**  
**INSTAGRAM**  
**FACEBOOK - (41)**  
**99986.2156**  
**99621.7699**

**Mídia Indoor**

**Publicidade na TV em uma lotérica próxima de você;**  
**Sabe por que a crise pegou?**  
**Porque ela anunciou;**  
**Não perca a oportunidade e anuncie.**  
**Valores promocionais, consulte-nos.**

**ELCS**

LOTÉRICAS: TATUQUARA (entre Jd. da Ordem e Santa Rita), BARREIRINHA (Anita Garibaldi), PILARZINHO (cruz do Pilarzinho), CACHOEIRA (em frente ao terminal da Cachoeira), ANITA SHOPPING (Anita Garibaldi), CONDOR (Nilo Peçanha), ALMIRANTE TAMANDARÉ (Centro), CARTÓRIO (Campo Comprido) e VILA SANDRA (rotatória em frente ao Condor)

**Anuncie: 4102-0855 99995-7748 99878-4162**

# Preocupação com a febre amarela

Um plano de ação para combate à febre amarela foi debatido, por meio de videoconferência na sede da Secretaria de Estado da Saúde, com representantes do Ministério da Saúde e da Secretaria do Estado de São Paulo.

Foi traçado um plano com a 2ª Regional de Saúde, que reúne Curitiba e outros 28 municípios da Região Metropolitana. Duas equipes fo-



**FOTO: DIVULGAÇÃO**

**Não deixe de tomar a vacina!**

ram formadas para intensificar a busca ativa por pes-

soas para serem vacinadas nos municípios de Dr. Ulices, Cerro Azul, Adrianópolis, Tunas do Paraná e Bocaiúva do Sul, os mais próximos da divisa com São Paulo.

Curitiba intensificou a oferta das vacinas contra a doença e voltou a ofertar a vacinação diária em 110 unidades básicas de saúde da cidade, de segunda à sexta-feira.

## Quem deve tomar a vacina

Devem se vacinar todas as pessoas que tenham entre nove meses e 59 anos, 11 meses e 29 dias. A vacina está disponível em todas as unidades de atendimento, todos os dias da semana. Os funcionários de unidades de saúde também foram orientados a oferecer a vacina contra febre



**FOTO: UOL**

**A população deve procurar as Unidades de Saúde**

amarela a todas as pessoas que estiverem nas salas de espera das unidades.

## Perguntas mais comuns e respostas

**P: QUEM JÁ TOMOU A VACINA PRECISA SER VACINADA NOVAMENTE?**

**R:** Não

**P: QUAIS OS PRINCIPAIS SINTOMAS:**

**R:** Febre alta, calafrios, cansaço, dor de cabeça, dor muscular, náuseas e vômitos, por cerca de três dias. Podem ocorrer ainda hemorragias gastrointestinais que comumente se manifestam como evacuação de fezes negras e vômito negro de sangue digerido.

**P: COMO É FEITO O DIAGNÓSTICO DA FEBRE AMARELA?**

**R:** Pode ser clínico, epidemiológico e laboratorial.

**Perguntas & Respostas**

**VACINAÇÃO FEBRE AMARELA**

**Caso a pessoa tenha dúvida se foi vacinada, a mesma pode fazer alguma sorologia para saber a titulação de anticorpos?**

**P: COMO A DOENÇA É TRANSMITIDA?**

**R:** Através da picada de mosquitos Haemagogus, que vivem em matas e vegetações. Quando o mosquito infectado pica um macaco, o mesmo adoece e torna-se uma fonte de transmissão do vírus para outros mosquitos. Esses mesmos mosquitos infectados podem picar o homem que entra em contato com a área de transmissão.

**P: A FEBRE AMARELA É CONTAGIOSA?**

**R:** A doença não é contagiosa, ou seja, não há transmissão de pessoa a pessoa. É transmitida somente pela picada de mosquitos infectados com o vírus.

## A amizade e as redes sociais

*\*Leandro Wistuba*

Estava lendo uma reportagem onde dizia que em várias pesquisas nos teríamos na vida uns 5 amigos íntimos, 15 próximos e que, no máximo, conseguiríamos acompanhar uns 150 amigos nas redes sociais.

Sei que a nossa memória de curto prazo é limitada a alguns segundos; não passa, sequer, de um minuto e que, escutamos e lembramos proporcionalmente às emoções provocadas pelas palavras do outro. Não são apenas os familiares, amigos e colegas de trabalho que procuram nossa atenção. Publicitários, mídias sociais, políticos a disputam.

Nossa atenção transformou-se em um bem econômico e alvo, inclusive, das multinacionais. Lembrei que escutar o outro é escutar a si mesmo porque a prova de atenção acontece quando verbalizamos de forma assertiva, acolhedora e com inteligência emocional, o que as palavras do outro provocaram em nós. Ge-



**FOTO: CAQUEFUMA.COM**

**Qualidade é que importa!**

ralmente as pessoas esquecem o que falamos, mas nunca a forma que a fizemos ela se sentir.

Não estamos preparados para escutar tantas informações de tantas pessoas diferentes, se ficarmos com os amigos que coloquei no início da coluna, com certeza você dará mais qualidade a sua rede de amigos, caso contrário somente fará dela um passa tempo neurótico ou terá algum interesse econômico na mesma.

*\*Leandro Wistuba- Psicólogo - CRP 08-14772*

*Entre em contato: lw.psicologo@gmail.com | Fone: (41) 99732-1898*

Desde 1978

**REFRILAV**

ASSISTÊNCIA TÉCNICA ESPECIALIZADA

ASSISTÊNCIA TÉCNICA

LAVA ROUPA, GELADEIRA, SECADORA, FREEZER AR CONDICIONADO, LAVA LOUÇA

BRASTEMP, Consul, GE, LG, Electrolux, BOSCH, SAMSUNG

NÃO COBRAMOS TAXA EM CURITIBA

TELEFONES: 3345-2120 / 3095-3799 / 99565-9773

**Anuncie no**

**JB Jornal do Bairro**

**A MARCA DA SUA EMPRESA:**

**JORNAL IMPRESSO**

**INSTAGRAM - FACEBOOK**

**LINHAS DE TRANSMISSÃO WHATSAPP**

**AGENDE UMA VISITA:**

**(41) 99621.7699**

**99986.2156 - 3387.9615**



**TOTAL**  
**consertos** Ligue: (41) 3015-3212  
99769-0020 (Orçamentos)

Procurando Assistência Técnica Especializada?  
Conte conosco!

Revendedora autorizada  
**Mueller**

SAMSUNG CONSUL Continental Electrolux BOSCH BRASTEMP GE

Rua João Tschannerl, 411 - Vista Alegre

**TOTAL CONSERTOS** Assistência Técnica  
Atendimento diferenciado. Para sua comodidade vamos até você!

## BRASEIRO restaurante

Bairros de entrega:  
Cascatinha, Mercês  
Vista Alegre

Buffet caseiro, livre ou por kg  
Marmitex - Feijoada aos sábados

**DISK ENTREGAS:**

**3335-3839 / 3335-6303**



**Braseiro Mercês**

Rua Victório Viezzer, 122



**BRASEIRO**

## BIGORRILHO: atividades no Farol do Saber

"Depois de várias tentativas frustradas em casa, agora eu aprendi", comemorou Nicolas de Souza, 9 anos, após participar da oficina de slime (massinha pegajosa feita com ingredientes caseiros), no Farol do Saber Emílio de Menezes, no Bigorrrilho.

Ele e a prima Nicole de Souza Medeiros, 10 anos, participaram das atividades e adoraram a ideia. No farol, aprenderam a receita da massinha e as proporções corretas dos ingredientes, entre eles espuma de barbear, cola, amaciante e corantes.

Os faróis de praça de Curitiba oferecem atividades diferentes para crianças, jovens, adultos e também para a terceira idade nas férias. Além das oficinas de slime (link da programação abaixo), tem rodas de leitura, tênis de mesa, contação de histórias, jogos de tabuleiro, oficinas com artesanato e de música, atividades com massinha de modelar e bolinhas de sabão, cursos de informática básica e uso de smartphone e até atendimento aos turistas, com orienta-

FOTO: LUIZ COSTA / SMCS



O farol do Saber Emílio de Menezes na Cândido Hartman

ções sobre pontos turísticos e passeios.

**ORIGEM** - Os Faróis do Saber foram criados na primeira gestão do prefeito Rafael Greca, na década de 1990, como bibliotecas com acesso gratuito à internet. Nesta gestão, as unidades estão sendo remodeladas e transformadas em oficinas de criatividade, com impressoras 3D à disposição e estudantes e da comunidade. São os Faróis do Saber e Inovação, já presentes nas dez regionais da cidade. Este ano, outros 23 serão entregues à população.

## GESTÃO CONTÁBIL NAS EMPRESAS

\* **Guilherme Chimentão**

Gerenciar uma empresa de pequeno, médio ou grande porte é uma tarefa árdua e que exige muito dos empresários. Não importa qual seja o seu segmento, pois além de ter que cuidar da parte produtiva, eles precisam se preocupar com questões administrativas. Outra tarefa muito importante é calcular corretamente os tributos e cumprir todas as obrigações fiscais.

No entanto, o que pode ajudar a manter todos os cálculos em dia é a gestão contábil. Esse trabalho tem como principal objetivo verificar a escrituração regular dos documentos, as contas e outros fatores que influenciam o patrimônio empresarial.

A Contabilidade Gerencial vai muito além do simples cálculo de impostos. E

preciso atender a todas as legislações, como as fiscais, comerciais, previdenciárias etc. Por isso que fazer a gestão contábil não é apenas uma questão de organização, mas de manter a empresa ativa e gerando lucros por muito tempo.

Fazer a gestão contábil de uma empresa traz muitos benefícios e vantagens aos empreendedores, como:

1. Possibilita maior controle financeiro e econômico da empresa
2. Promove fácil acesso às linhas de crédito com bancos e fornecedores
3. Evidencia para os sócios a verdadeira situação patrimonial
4. Define melhor o regime de tributação

Caso ainda tenha dúvidas em relação ao assunto, entre em contato conosco e conte com a ajuda de profissionais qualificados na área de contabilidade.

\* **Guilherme Chimentão - Sócio-Diretor Grifo Contabilidade**

**GRIFO CONTABILIDADE E CONSULTORIA**

Avenida Des. Hugo Simas, 1120 - Sala 207 - Bom Retiro. Fone: (41) 3078-0207

PARÓQUIA DO  
**Divino Espírito Santo**

Rua Mateus Leme, 1855 Centro Cívico, Curitiba - PR (41) 3121-1754  
www.paraquiaespiritosanto.org.br

**Catequese de crianças e adolescentes**

Terças, quartas e sábados  
(sujeito a disponibilidade)

VENHA PARTICIPAR CONOSCO!

Taxa de Inscrição R\$ 80

Divino Espírito Santo



(41) 3569 4505 | 3569 5639

www.pipoteca.com.br

pipoteca@pipoteca.com.br

Rua Leonel França, 192 | Fanny | Curitiba - PR

## CHAMPAGNAT

LAVA CAR & ESTACIONAMENTO

LATARIA E PINTURA - MARTELINHO DE OURO

Alta Tecnologia em Polimento

Automotivo e Sistema

de Espelhamento

de Pintura 3M

GANHE CERA LÍQUIDA

Espeelhamento 3M

Higienização em Bancos de Couro

Lavamos Estofamento, Carpete, etc

Aplicamos Película de Controle Solar

3335-9844 / 3019-2469 / 3045-0265

www.lavacarchampagnat.com.br

Facebook: Lava Car e Estacionamento Champagnat

@LavaCarChampagnat

Rua Padre Anchieta, 1300 (esquina c/ Praça da Ucrânia) - Bigorrrilho

Rua Padre Agostinho, 1179 - Bigorrrilho - Curitiba - PR