

# ABIROCHAS

Associação  
Brasileira da  
Indústria de  
Rochas  
Ornamentais

Informe 10/2015



## **Balanco das Exportações e Importações Brasileiras de Rochas Ornamentais de Janeiro a Outubro de 2015**

## **BALANÇO DAS EXPORTAÇÕES E IMPORTAÇÕES BRASILEIRAS DE ROCHAS ORNAMENTAIS DE JANEIRO A OUTUBRO DE 2015<sup>1</sup>**

### **Exportações**

No período janeiro-outubro/2015, as exportações de rochas ultrapassaram USD 1 bilhão (USD 1.045 milhões) e quase atingiram 2 milhões de toneladas (1.969.062 t). As vendas de outubro (USD 104,1 milhões) foram bem superiores às de setembro (USD 91,1 milhões) e maiores que as de outubro/2014 (USD 98,2 milhões), mantendo-se, no entanto, uma taxa negativa de faturamento (-3,81%) frente ao período janeiro-outubro/2014.

A participação de rochas processadas permaneceu em um patamar elevado no total exportado, tanto em faturamento (82,15%) quanto em volume físico (58,91%). Pela menor participação de rochas brutas, o preço médio dos produtos exportados elevou-se 5,82%, passando de USD 501,5/tonelada em 2014 para USD 530,7/tonelada em 2015. A variação individual de preço médio dos produtos, no entanto, permaneceu negativa, isto devido aos descontos proporcionados pelos exportadores em função do câmbio.

Os destaques ficaram por conta das exportações de chapas de mármore (6802.91.00) e blocos de quartzito maciço (2506.20.00), para os quais temos que nos debruçar com atenção.

### **Importações**

As importações brasileiras de rochas somaram USD 37,1 milhões e 64,6 mil toneladas, com variação negativa de respectivamente 34,2% e 20,0 % frente ao período janeiro-outubro de 2014. As importações de materiais rochosos naturais, por sua vez, somaram USD 37,5 milhões e 45,5 mil toneladas, com variação negativa de respectivamente 20,9% e 14,8% frente a 2014.

### **Observações**

Deveremos ficar dentro da projeção (USD 1.250 milhões) para as exportações de 2015, preservando-se a tendência de queda, mesmo que pouco acentuada, do faturamento das exportações, bem como sugerindo-se o “cansaço” do atual perfil dessas exportações em seus principais mercados.

Mesmo tendo-se importado, de materiais rochosos artificiais, quase 20 mil toneladas menos que materiais rochosos naturais, pela primeira vez o valor importado de artificiais superou o de naturais, isto porque o preço médio dos primeiros é de USD 824,4/t, enquanto dos últimos é de USD 577,7/t.

---

<sup>1</sup> Este texto foi elaborado pelo geólogo Cid Chiodi Filho – Kistemann & Chiodi Assessoria e Projetos, para a ABIROCHAS – Associação Brasileira das Indústrias de Rochas Ornamentais, em 24 de novembro de 2015, Belo Horizonte – MG. Os dados primários sobre exportações e importações foram obtidos a partir de consulta à Base ALICE do MDIC ([www.aliceweb.desenvolvimento.gov.br](http://www.aliceweb.desenvolvimento.gov.br)). Foto da capa: design de Ludson Zapirolli com a utilização de máquina CNC, em mármore.

**Números das Exportações de Rochas no Período Janeiro-Outubro de 2015**

- USD 1.045,0 milhões de faturamento (-3,81% frente mesmo período de 2014).
- 1,97 milhões de toneladas (-9,1% frente mesmo período de 2014).
- 82,15% de participação de rochas processadas no faturamento (contra 79,41% em 2014).
- 58,9% de participação de rochas processadas no volume físico (contra 51,2% em 2014).
- 0,5% de queda no faturamento com rochas processadas.
- 4,6% de queda no volume físico de rochas processadas.
- USD 1.007,6 milhões de saldo na balança comercial.
- 0,65% de participação no total do faturamento das exportações brasileiras.
- USD 531/tonelada de preço médio, contra USD 298,5/tonelada das exportações gerais brasileiras.

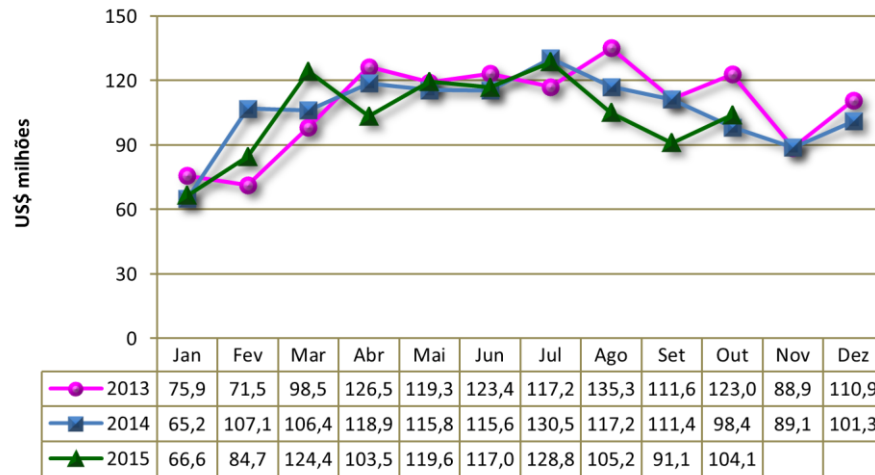
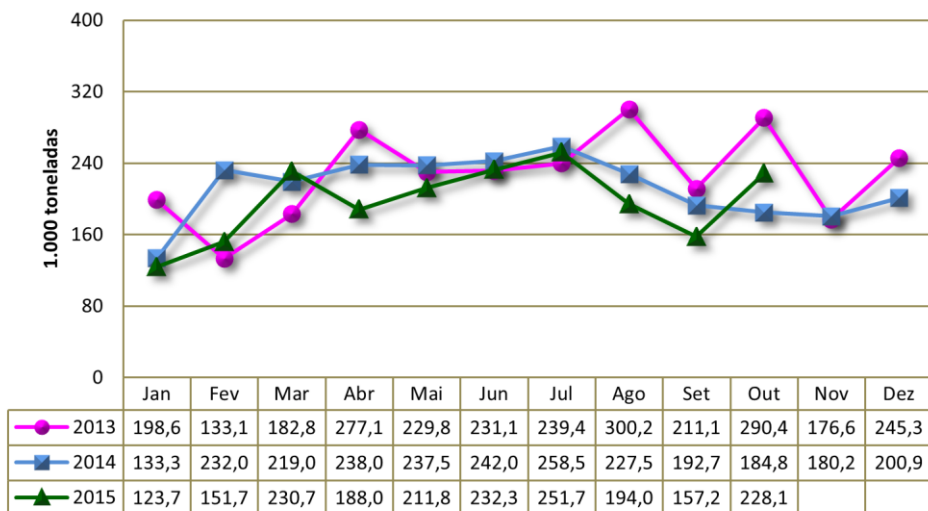
**EXPORTAÇÕES MENSAIS DO SETOR DE ROCHAS ORNAMENTAIS  
 2013-2015**

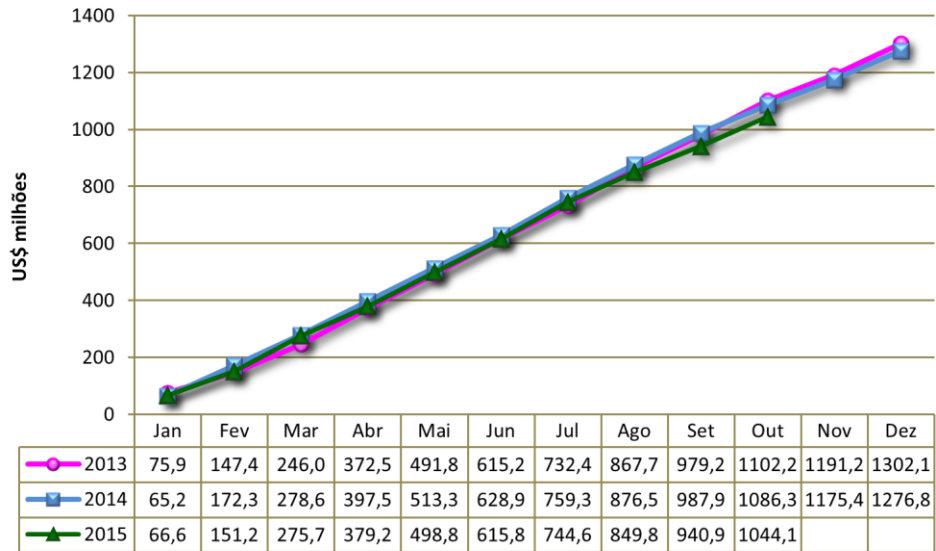
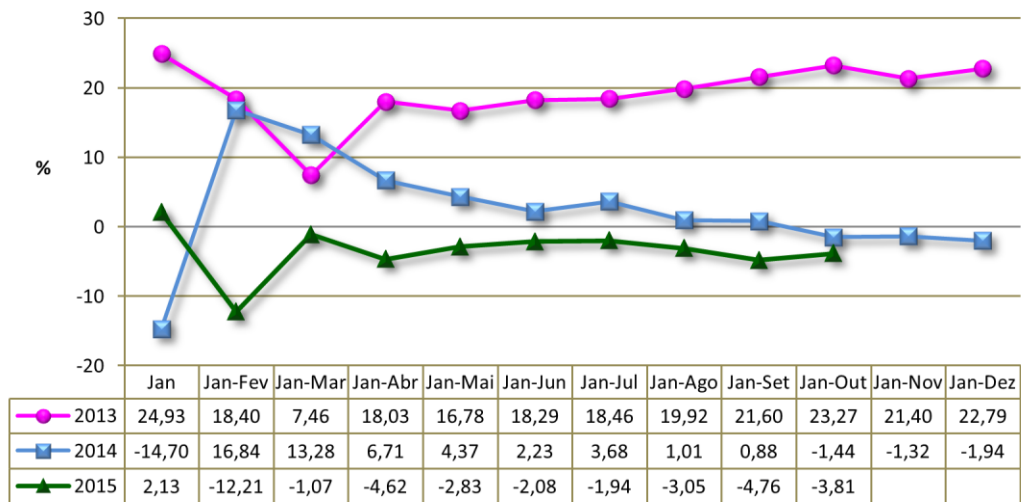
**EXPORTAÇÕES MENSAIS DO SETOR DE ROCHAS ORNAMENTAIS  
 2013 - 2015**

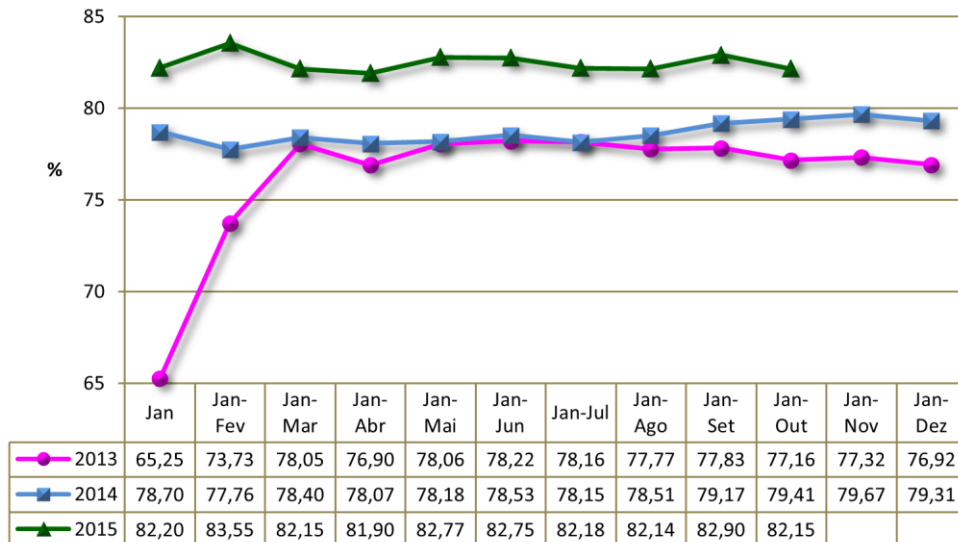
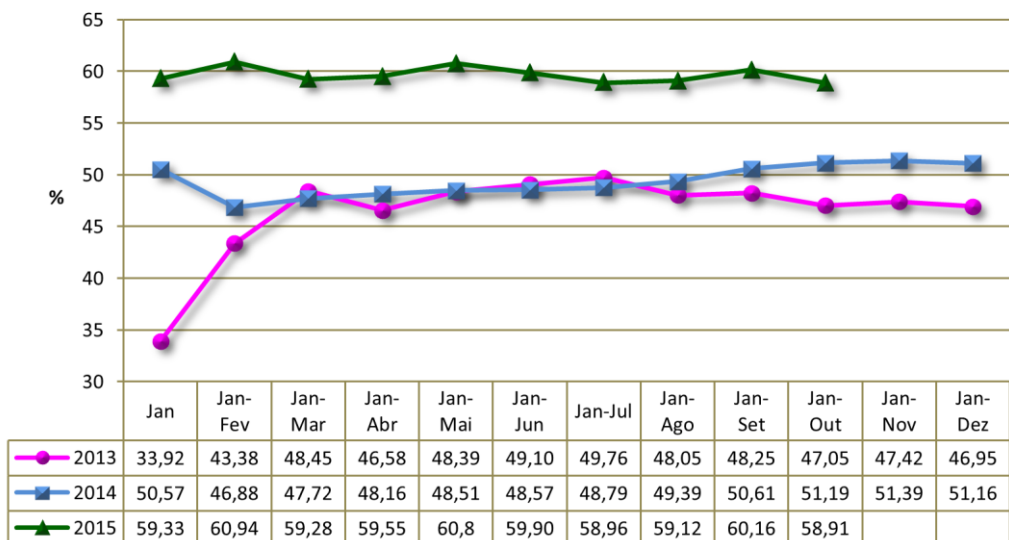
**EXPORTAÇÕES ACUMULADAS DO SETOR DE ROCHAS  
 2013-2015**

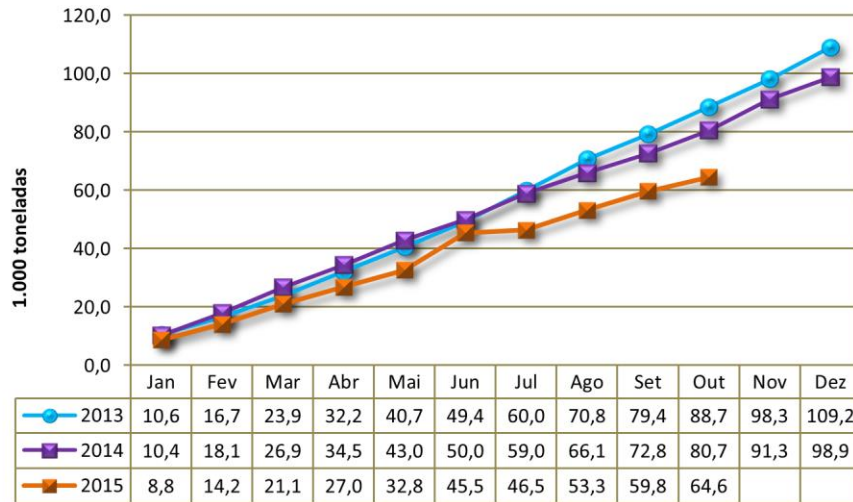
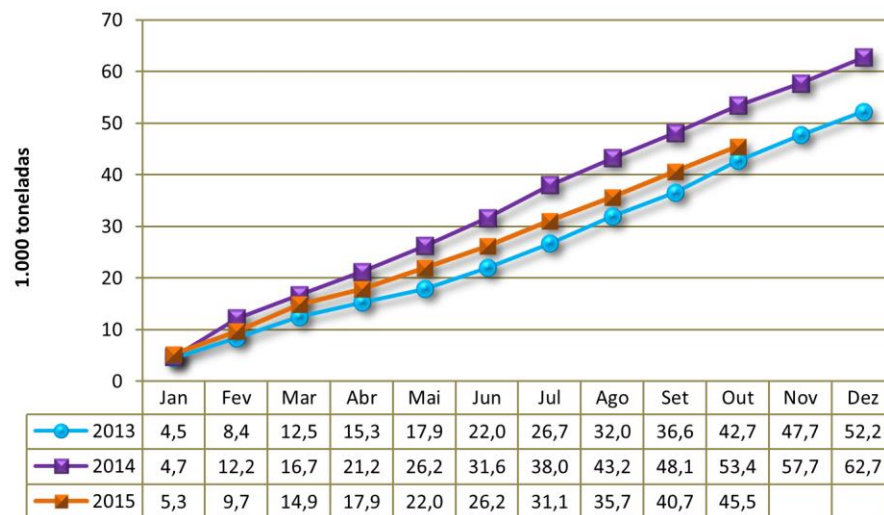
**EVOLUÇÃO COMPARADA DA TAXA DE VARIAÇÃO DO VALOR DAS EXPORTAÇÕES  
 BRASILEIRAS DE ROCHAS ORNAMENTAIS - 2013-2015**

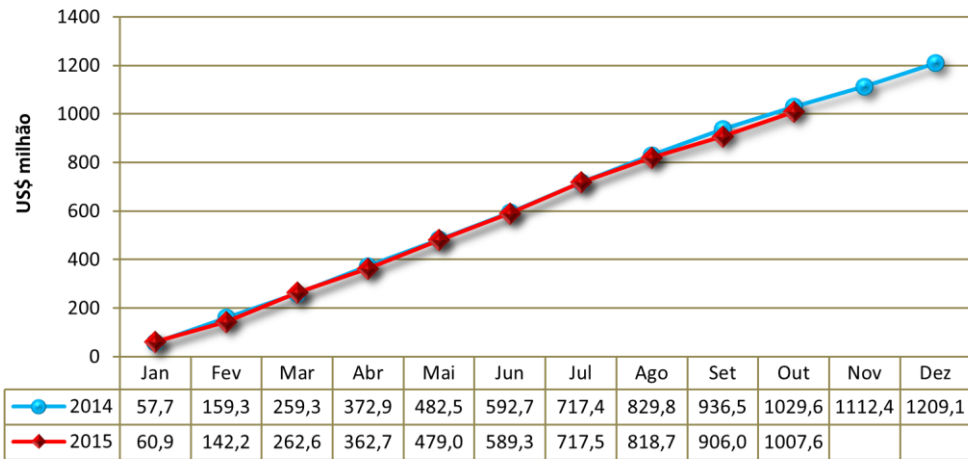
**EVOLUÇÃO DA TAXA DE PARTICIPAÇÃO DE ROCHAS PROCESSADAS NO FATURAMENTO DAS EXPORTAÇÕES BRASILEIRAS DE ROCHAS ORNAMENTAIS**

**EVOLUÇÃO DA TAXA DE PARTICIPAÇÃO DE ROCHAS PROCESSADAS NO VOLUME FÍSICO DAS EXPORTAÇÕES BRASILEIRAS DE ROCHAS ORNAMENTAIS**

**IMPORTAÇÕES BRASILEIRAS ACUMULADAS DE MATERIAIS ROCHOSOS  
 NATURAIS - 2013-2015**

**IMPORTAÇÕES BRASILEIRAS ACUMULADAS DE MATERIAIS ROCHOSOS ARTIFICIAIS  
 (AGLOMERADOS) - 2013-2015**

**SALDO ACUMULADO DA BALANÇA COMERCIAL DO SETOR DE ROCHAS  
 ORNAMENTAIS EM 2014 E 2015**

**EVOLUÇÃO DA PARTICIPAÇÃO PERCENTUAL DO FATURAMENTO DAS EXPORTAÇÕES  
 DE ROCHAS NO TOTAL DAS EXPORTAÇÕES BRASILEIRAS EM 2014 E 2015**
