



Balanco das Exportações e Importações Brasileiras de Rochas Ornamentais de Janeiro a Novembro de 2015

BALANÇO DAS EXPORTAÇÕES E IMPORTAÇÕES BRASILEIRAS DE ROCHAS ORNAMENTAIS DE JANEIRO A NOVEMBRO DE 2015¹

Exportações

As exportações brasileiras de rochas ornamentais somaram USD 1.121,1 milhões e 2.131.664,7 toneladas no período de janeiro a novembro de 2015, com variação negativa de respectivamente 4,62% e 9,15% frente a igual período de 2014. As exportações efetuadas em novembro totalizaram apenas USD 76,1 milhões, o que em 2015 foi superior apenas ao mês de janeiro (USD 66,6 milhões), bem como o menor registrado para o mês de novembro nos últimos três anos.

Pelo segundo período consecutivo, no ano de 2015, as exportações de chapas de mármore superaram as de ardósia; da mesma forma, as exportações de blocos de quartzito suplantaram aquelas de produtos de quartzito foliado, invertendo um posicionamento histórico dessas exportações do setor.

As vendas pela posição 6802.93.90, referente a chapas de rochas silicáticas (granitos em geral) e silicosas (quartzitos e similares), somaram quase USD 1 bilhão (USD 993,4 milhões), com variação negativa de apenas 2,9% frente a 2014.

Os incrementos mais notáveis, tanto em faturamento quanto em volume físico, foram registrados para as exportações de blocos de quartzito (posição 2506.20.00), chapas de mármore (posição 6802.91.00) e, mesmo que sobre uma base relativamente baixa, para blocos de pedra-sabão (posição 2526.10.00).

A expressiva queda das exportações de rochas brutas foi responsável pela redução até agora registrada para o faturamento das vendas brasileiras de rochas no exterior.

Importações

Condicionadas pelo desaquecimento do mercado interno, continuam declinantes as importações brasileiras de materiais rochosos de revestimento, tanto naturais quanto artificiais. Para os materiais naturais, o recuo no volume físico importado foi de 23,5%, com queda de 14,9% para os artificiais.

Observações

Se não houver recuperação das vendas externas no mês de dezembro, as exportações de rochas poderão fechar 2015 abaixo do patamar de USD 1,25 bilhão anteriormente previsto.

¹ Este texto foi elaborado pelo geólogo Cid Chiodi Filho – Kistemann & Chiodi Assessoria e Projetos, para a ABIROCHAS – Associação Brasileira das Indústrias de Rochas Ornamentais, em 20 de dezembro de 2015, Belo Horizonte – MG. Os dados primários sobre exportações e importações foram obtidos a partir de consulta à Base ALICE do MDIC (www.aliceweb.desenvolvimento.gov.br). Foto da capa: bloco de granito Fusion, exposto na Marmomacc 2014.

Parece já ter ficado bem clara a saturação de chapas de granito no segmento residencial unifamiliar do mercado dos EUA, pela forte concorrência de outros materiais, destacando-se os mármore e os produtos rochosos artificiais.

Números das Exportações de Rochas no Período Janeiro-Novembro de 2015

- USD 1.121,1 milhões de faturamento (-4,62% frente mesmo período de 2014).
- 2,13 milhões de toneladas (-9,2% frente mesmo período de 2014).
- 82,1% de participação de rochas processadas no faturamento (contra 79,7% em 2014).
- 58,7% de participação de rochas processadas no volume físico (contra 51,4% em 2014).
- 1,7% de queda no faturamento com rochas processadas.
- 3,7% de queda no volume físico de rochas processadas.
- USD 1.080,9 milhões de saldo na balança comercial.
- 0,64% de participação no total do faturamento das exportações brasileiras.
- USD 526/tonelada de preço médio, contra USD 304,3/tonelada das exportações gerais brasileiras.

EXPORTAÇÕES MENSAIS DO SETOR DE ROCHAS ORNAMENTAIS
2013-2015

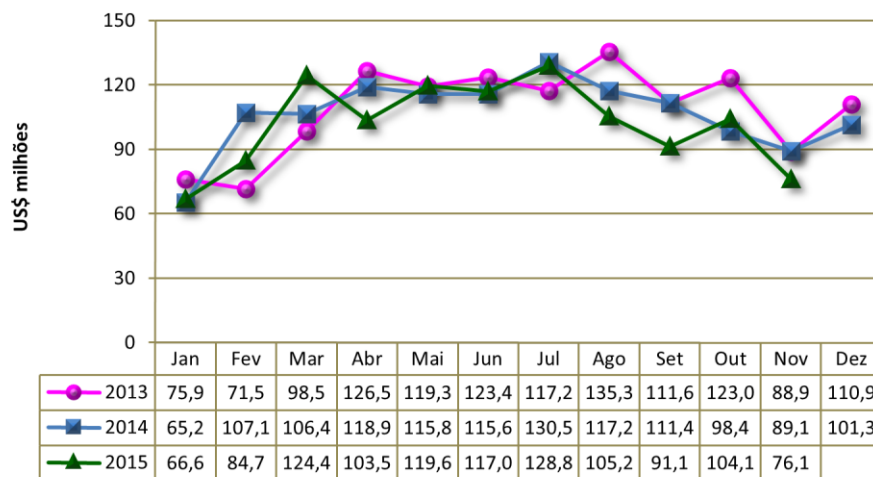

EXPORTAÇÕES MENSAIS DO SETOR DE ROCHAS ORNAMENTAIS
2013 - 2015

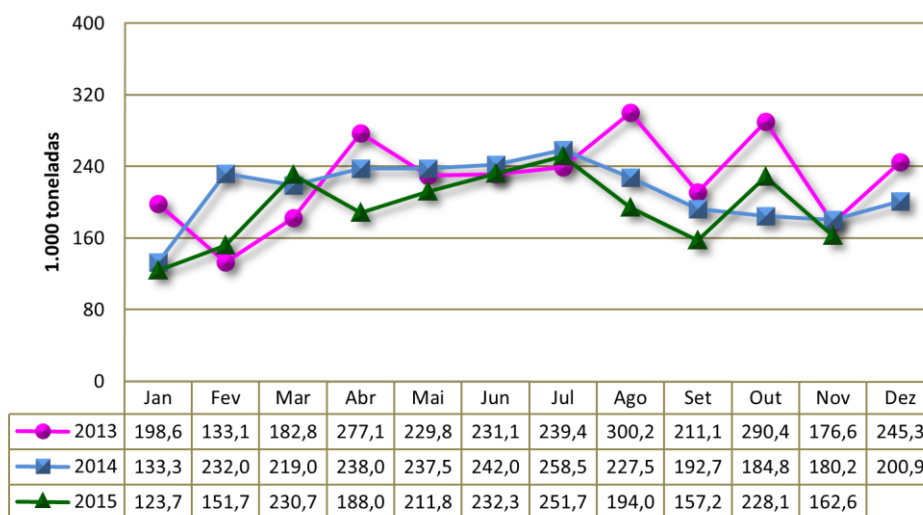

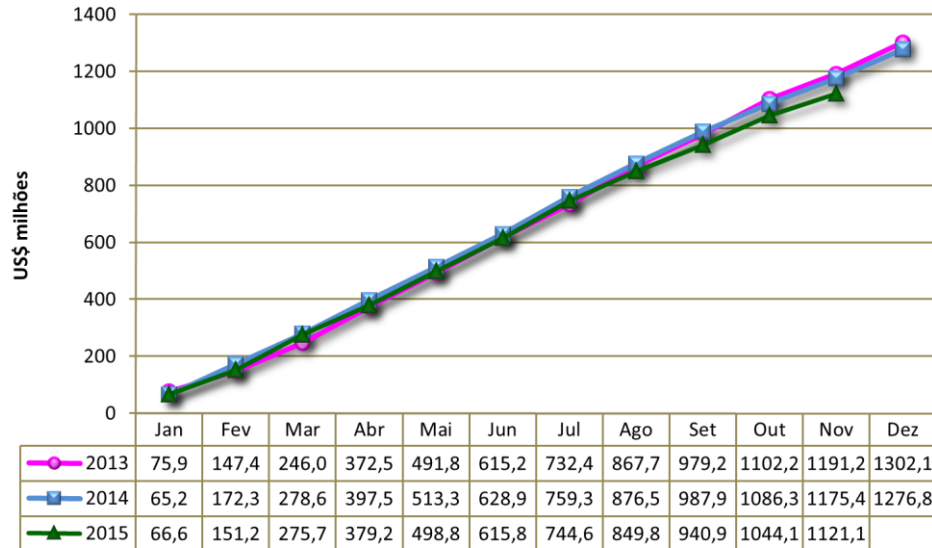
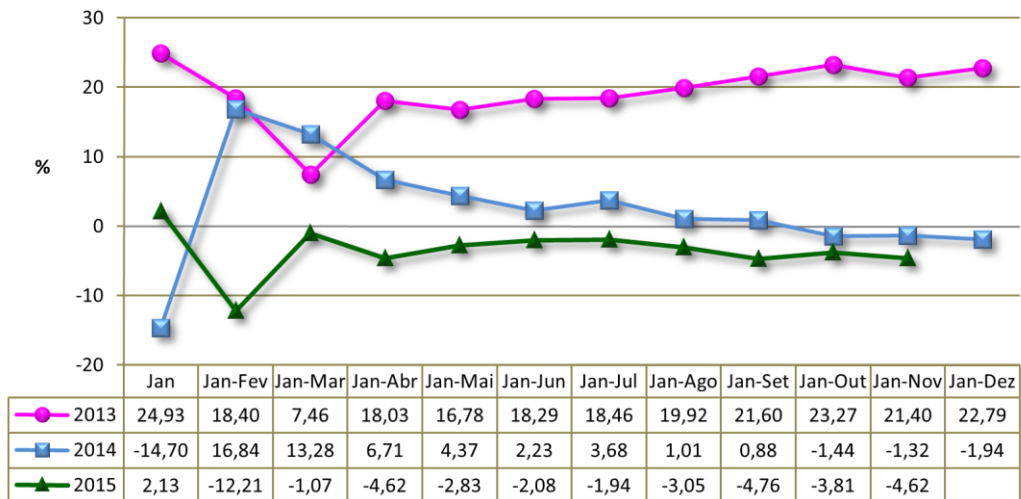
**EXPORTAÇÕES ACUMULADAS DO SETOR DE ROCHAS
 2013-2015**

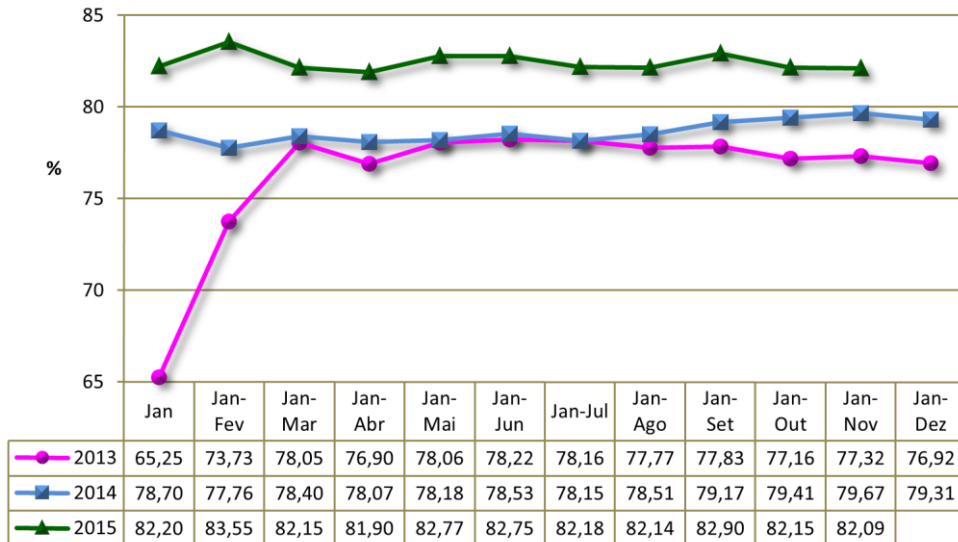
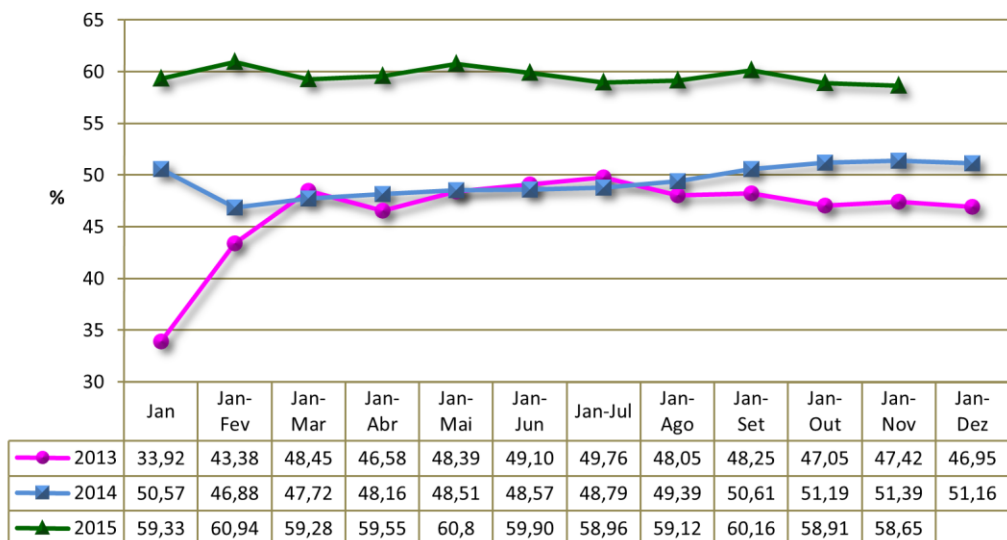
**EVOLUÇÃO COMPARADA DA TAXA DE VARIAÇÃO DO VALOR DAS EXPORTAÇÕES
 BRASILEIRAS DE ROCHAS ORNAMENTAIS - 2013-2015**

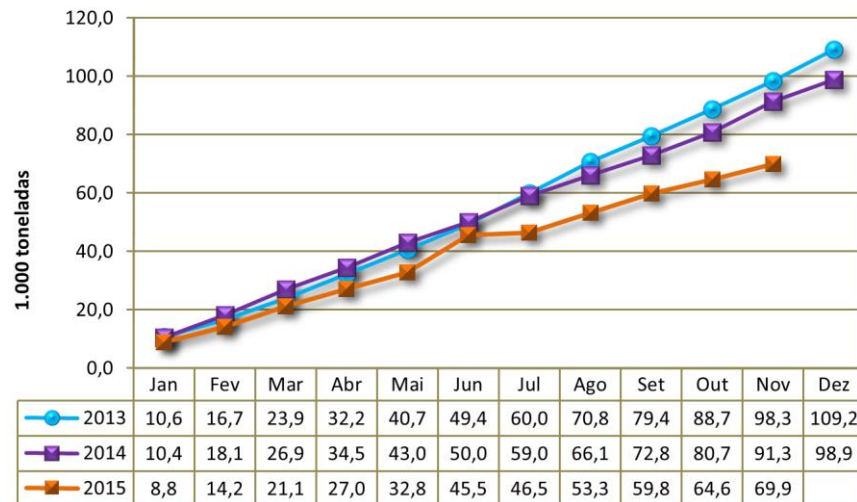
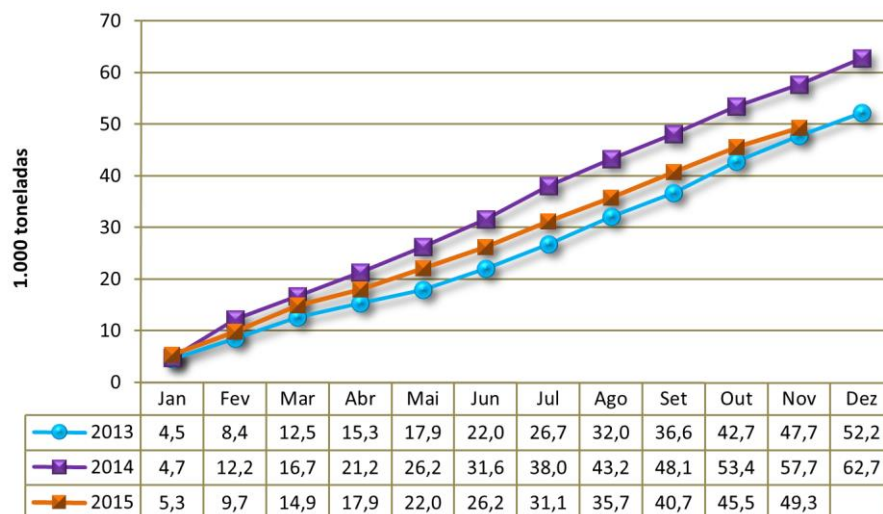
EVOLUÇÃO DA TAXA DE PARTICIPAÇÃO DE ROCHAS PROCESSADAS NO FATURAMENTO DAS EXPORTAÇÕES BRASILEIRAS DE ROCHAS ORNAMENTAIS

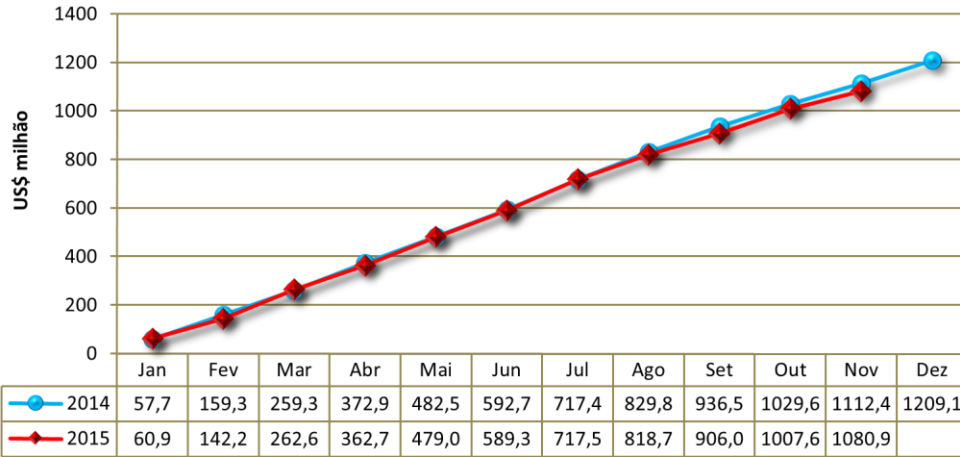
EVOLUÇÃO DA TAXA DE PARTICIPAÇÃO DE ROCHAS PROCESSADAS NO VOLUME FÍSICO DAS EXPORTAÇÕES BRASILEIRAS DE ROCHAS ORNAMENTAIS

IMPORTAÇÕES BRASILEIRAS ACUMULADAS DE MATERIAIS ROCHOSOS NATURAIS - 2013-2015

IMPORTAÇÕES BRASILEIRAS ACUMULADAS DE MATERIAIS ROCHOSOS ARTIFICIAIS (AGLOMERADOS) - 2013-2015

**SALDO ACUMULADO DA BALANÇA COMERCIAL DO SETOR DE ROCHAS
 ORNAMENTAIS EM 2014 E 2015**

**EVOLUÇÃO DA PARTICIPAÇÃO PERCENTUAL DO FATURAMENTO DAS EXPORTAÇÕES
 DE ROCHAS NO TOTAL DAS EXPORTAÇÕES BRASILEIRAS EM 2014 E 2015**
