

## **VERONA 2009**

### **PROJETO PARA PARTICIPAÇÃO DE EMPRESAS BRASILEIRAS CONVÊNIO ABIROCHAS – APEX-BRASIL**

A ABIROCHAS – Associação Brasileira da Indústria de Rochas Ornamentais – tem o prazer de lançar o projeto para participação das empresas brasileiras do setor de rochas ornamentais na 44ª edição da Feira MARMOMACC de Verona a ser realizada no período de 30 de setembro a 3 de outubro de 2009.

Nesta edição o pavilhão oficial brasileiro organizado pela ABIROCHAS contará com uma área total de 544m<sup>2</sup>, localizado no Hall 10 da feira (conforme anexo 1)

Nesta área dividimos nosso estande 34 participações.

Na seqüência deste projeto você encontrará todas as informações sobre como participar.

**MARMOMACC - Verona**

[www.marmomacc.com](http://www.marmomacc.com)

**30 de setembro a 3 de outubro de 2009**

**TODAS AS EMPRESAS DEVERÃO EFETUAR O DEPÓSITO E SEGUIR OS PROCEDIMENTOS DE INSCRIÇÃO.**

**Taxa de inscrição:**

R\$10.000,00 em 4 parcelas

Vencimentos:

28/06/2009 R\$2.500,00

28/07/2009 R\$2.500,00

28/08/2009 R\$2.500,00

15/09/2009 R\$2.500,00

Torne-se um **Sócio Colaborador da ABIROCHAS** e ganhe descontos na participação de feiras, prioridade na escolha dos estandes entre outros benefícios.

Contate-nos para maiores informações.

Tel: 11-3253 9250.

**Dados bancários para depósito:**

BANCO DO BRASIL

AG: 1812 – 0

Favorecido: ABIROCHAS

C/C: 14307-3

CNPJ: 02.812.302/0001-90

**Prazo de inscrições: 10 de junho de 2009.**

**Tamanho do estande:**

**Hall 10:** Esquinas de 3,5m x 4m (14m<sup>2</sup>)

Dos números 6 a 29

Em linha de 4m x 4m (16m<sup>2</sup>).

Dos números 1 ao 5 e do 30 ao 34

**Procedimento para inscrições:**

1. Efetuar o depósito da primeira parcela de R\$,2.500,00 na conta corrente da ABIROCHAS na conta corrente indicada acima;
2. Enviar via fax o comprovante do depósito acompanhado da Ficha de Inscrição, do Termo de Participação e Termo de Adesão ao projeto 2008-2010 todos devidamente preenchidos;

3. Enviar via e-mail um logotipo em alta definição, uma foto e um texto de cinco linhas descritivo da empresa para aplicação no catálogo;

## **Critérios de participação:**

**IMPORTANTE: Em caso do número de inscritos ser maior do que o de vagas, os seguintes critérios serão aplicados na seguinte ordem:**

1. Terá preferência a empresa que tiver participado naquele mesmo evento o menor número de vezes.
2. Terá preferência a empresa que tiver participado no conto geral dos eventos o menor número de vezes.
3. Sorteio

## **Serviços inclusos na taxa de inscrição:**

- Locação de Área
- Montagem
- Funcionamento do Estande
- Taxas
- Inclusão do logotipo nos totens de sinalização do estande
- Catálogo Oficial do estande Brasileiro
- Apoio para montagem e colocação de amostras

## **Observação:**

Maiores detalhes do evento, layout do estande, envio de amostras e outras sugestões serão tratados em uma reunião geral de expositores a ser marcada após o período de inscrições. Também nesta reunião será realizado um sorteio para definição da distribuição interna das empresas no estande e será dada preferência às empresas que estiverem presentes no dia da reunião. **Somente estarão inclusos no sorteio os estandes que ainda não estiverem escolhidos por empresas Sócios Colaboradoras da ABIROCHAS.** Caso mais de um Sócio Colaborador tenha interesse no mesmo estande, será dada preferência àquele que for Sócio Colaborador há mais tempo.

Segue no final deste projeto a ficha de inscrição e termo de compromisso.

**IMPORTANTE:**

A INSCRIÇÃO SÓ TERÁ VALIDADE, SE ACOMPANHADA DO COMPROVANTE DO PRIMEIRO PAGAMENTO, DA FICHA DE INSCRIÇÃO DO COMPOMISSO DE PARTICIPAÇÃO E DO TERMO DE ADESÃO.

AS EMPRESAS QUE NÃO ESTIVEREM EM DIA COM A APRESENTAÇÃO DA CONTRAPARTIDA DE OUTROS EVENTOS ORGANIZADOS PELA ABIROCHAS, COM SUBSÍDIO DA APEX, NÃO PODERÃO EFETUAR SUA INSCRIÇÃO.

Estamos à disposição para maiores esclarecimentos.

Atenciosamente.

Sérgio Azeredo  
Presidente

Roberta Britto  
Coordenadora do Projeto  
Tel: xx 11 91230693  
Fax. xx 11 32539458  
e-mail: [roberta@abirochas.com.br](mailto:roberta@abirochas.com.br)

Endereço para correspondência:  
Av. Paulista, 1313 – sala 802  
São Paulo – SP  
Cep 01311-200  
Att. Departamento de feiras

**COMPROMISSO DE PARTICIPAÇÃO**  
**Marmomacc – Verona – 2009**

Confirmamos nossa participação no estande Brasileiro, organizado pela ABIROCHAS, na \_\_\_\_\_ **MARMOMACC – VERONA - 2009** e efetuaremos os seguintes pagamentos:

Primeira parcela de R\$2.500,00 em 28/06/2009,

Segunda parcela de R\$2.500,00 em 28/07/2009

Terceira parcela de R\$2.500,00 em 28/08/2009 e

Quarta parcela de R\$ 2500,00 em 15/09/2009

Informamos ainda que temos consciência, de que após o término do evento, deveremos encaminhar para a ABIROCHAS, a apresentação de nossa contrapartida ( prestação de contas ) , para que a ABIROCHAS apresente a APEX estes documentos. Estamos cientes de que a não apresentação desta prestação de contas excluirá nossa empresa em participações futuras em eventos subsidiados pelo convênio ABIROCHAS-APEX.

Entende-se como prestação de contas, um relatório do participante apontando gastos com o evento, anexando os respectivos comprovantes, no que diz respeito a passagens aéreas, hospedagens, alimentação, banners, confecção de brindes, folhetos, envio de amostras e etc... Esta prestação de contas deverá ser encaminhada para a ABIROCHAS no termino de cada evento, não podendo ultrapassar 15 (quinze dias).

De acordo

NOME DA EMPRESA:

NOME DO RESPONSÁVEL:

\_\_\_\_\_, \_\_\_\_ de \_\_\_\_\_ de 2009.

Assinatura : \_\_\_\_\_

**FICHA DE INSCRIÇÃO**  
**Marmomacc – Verona – 2009**

Company:

Adress:

Zip code: City: State :

Phone: Fax :

E-mail:

Site:

Contact:

CNPJ:

Número de Funcionários:  
\*

Faturamento anual:  
\*

\*estas informações se fazem necessárias para que possamos encaminhá-las à APEX.

Texto para o catálogo brasileiro, em inglês de no máximo 5 linhas, apresentando os produtos ou a empresa.

\_\_\_\_\_, \_\_\_\_ de \_\_\_\_\_ de 2009.

Assinatura : \_\_\_\_\_

Nome legível do responsável:  
Cargo:

## MARMOMACC 2009 – FEIRA DE VERONA

### Localização da Área do Pavilhão ABIROCHAS/APEX

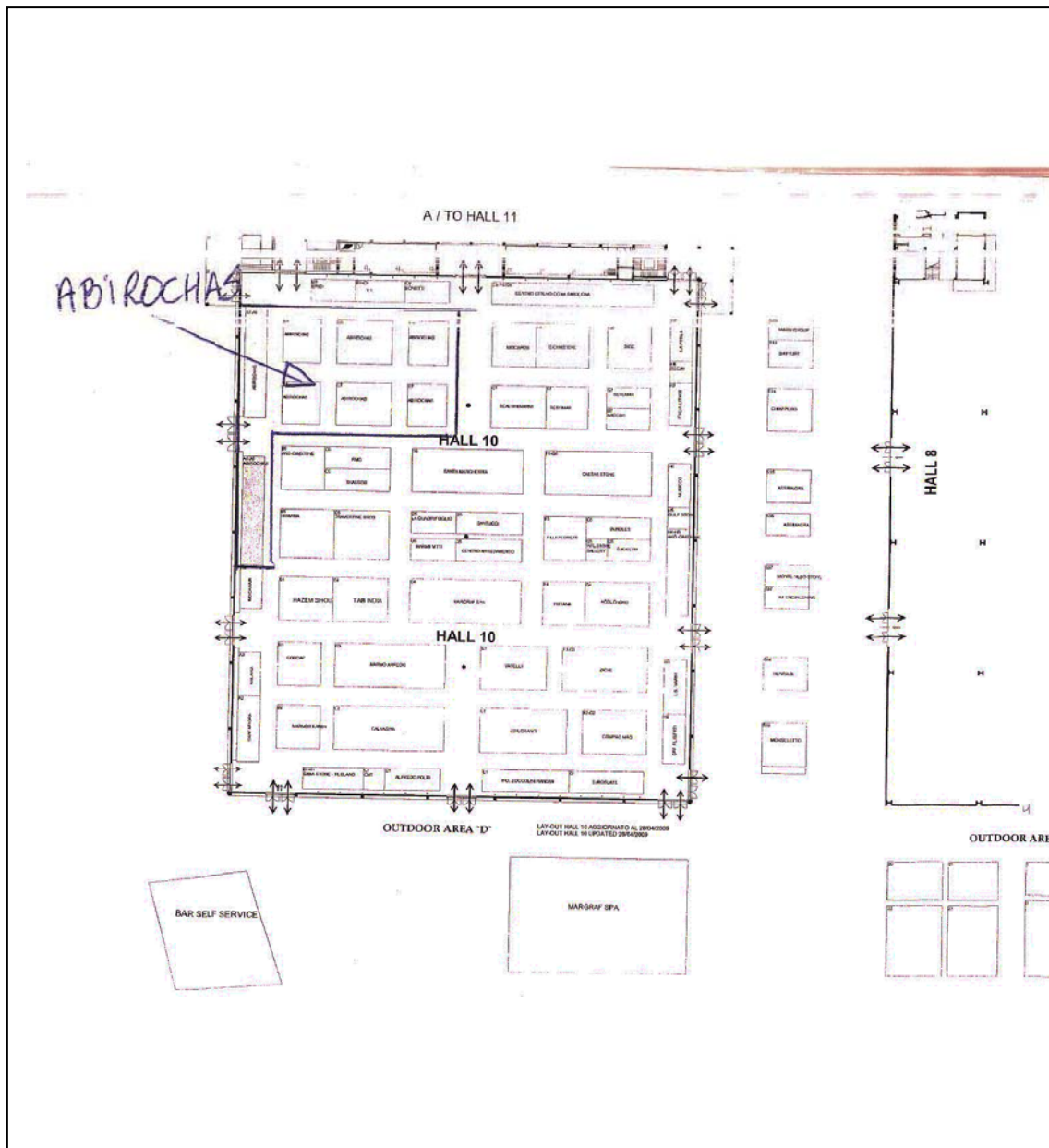

## MARMOMACC 2009 – FEIRA DE VERONA

### Divisão Interna da Área do Pavilhão ABIROCHAS/APEX

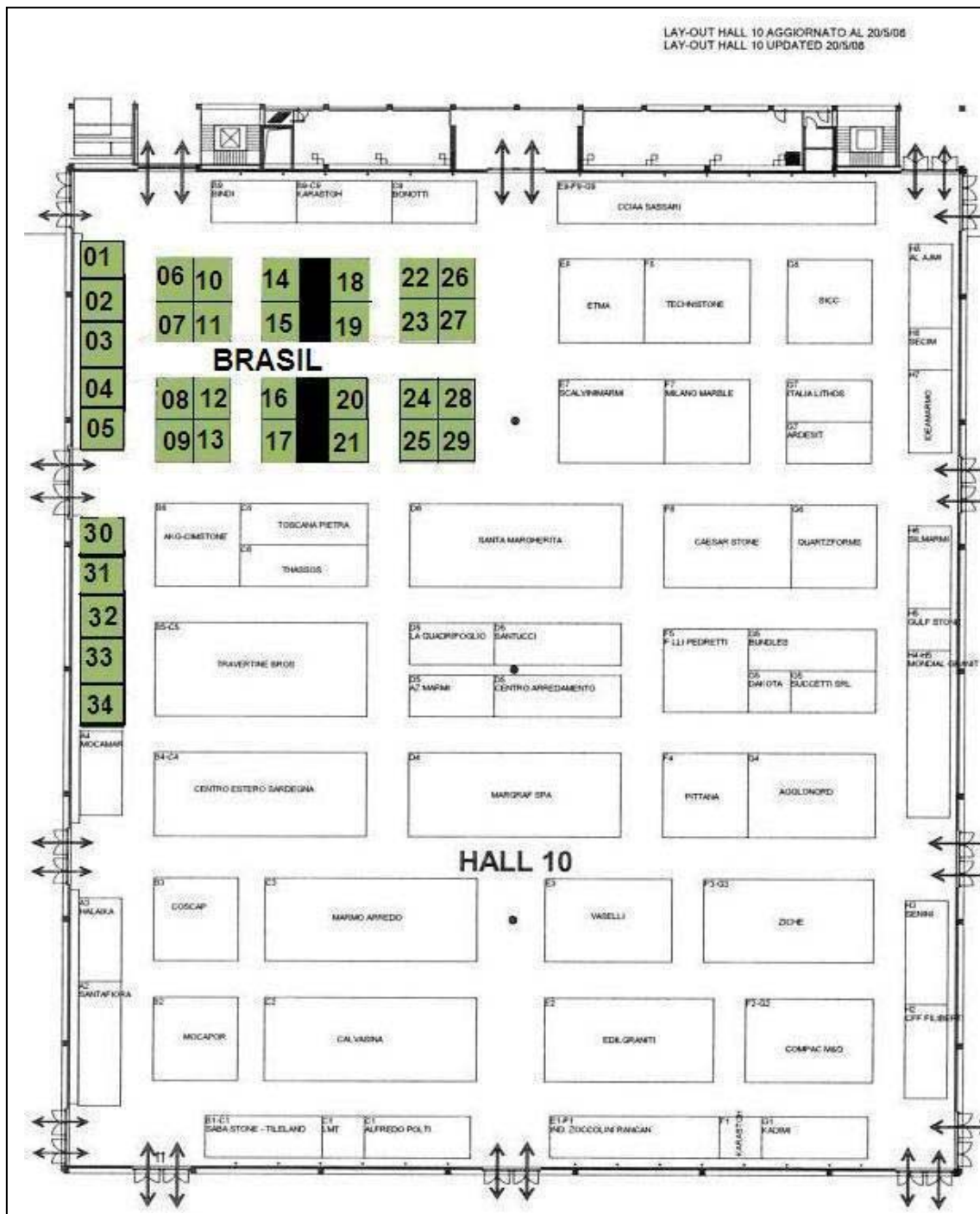

## TERMO DE ADESÃO

**[COLOCAR EM PAPEL TIMBRADO DA EMPRESA]**

A empresa **[nome da empresa]**, de CNPJ n.º **[número do CNPJ]**, por seu(s) representante(s) legal(is), adere ao projeto 2008-2010, proposto à APEX-Brasil pela entidade ABIROCHAS e declara que:

- 1) Tem conhecimento e concorda com os objetivos, resultados esperados, e as ações a serem desenvolvidas pelo projeto;
- 2) Tem interesse em participar das ações do projeto;
- 3) Disponibilizará para a APEX-Brasil as informações referentes aos resultados de sua participação nas ações do projeto.
- 4) Autoriza a SECEX (Secretaria de Comércio Exterior do Ministério do Desenvolvimento, Indústria e Comércio Exterior) a fornecer para a APEX-Brasil informações da empresa referentes aos valores, quantidades e produtos exportados, bem como os mercados de destino das exportações.

Reconhece, também, que sua atuação individual é de fundamental importância para o conjunto das demais empresas participantes e para a imagem do País no exterior.

Nome e Assinatura do Representante Legal da Empresa

Data: \_\_/\_\_/\_\_\_\_